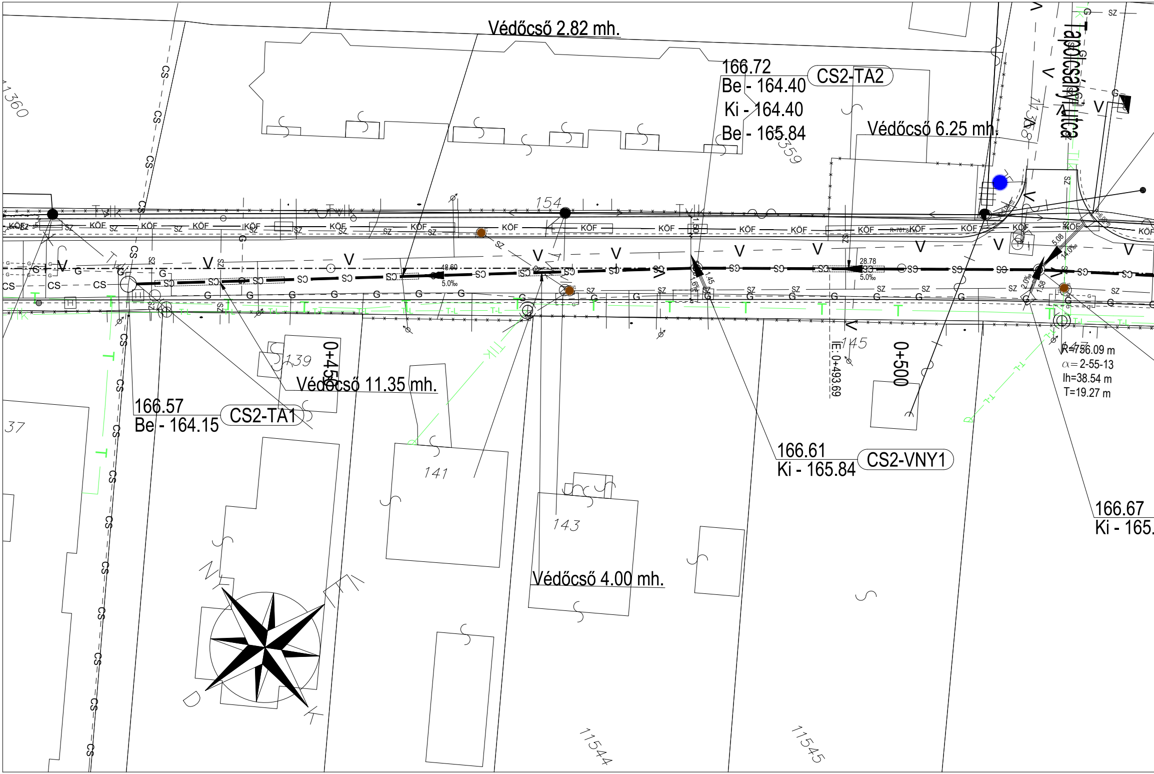
Védőcső 2.82 mh.
166.72
Be - 164.40
Ki - 164.40
Be - 165.84
CS2-TA2
Védőcső 6.25 mh.
Tapolcsányi utca
1360
1359
154
KÖF
SZ
G
CS
V
T
T-L
TIK
48.60
5.0‰
28.78
5.0‰
1.50
1.45
1.58
5.08
14.0‰
2.0‰
0+450
139
Védőcső 11.35 mh.
166.57
Be - 164.15
CS2-TA1
37
141
143
Védőcső 4.00 mh.
145
E: 0+493.69
0+500
166.61
Ki - 165.84
CS2-VNY1
147
R=756.09 m
α=2-55-13
lh=38.54 m
T=19.27 m
166.67
Ki - 165.
É
K
D
Ny
11544
11545

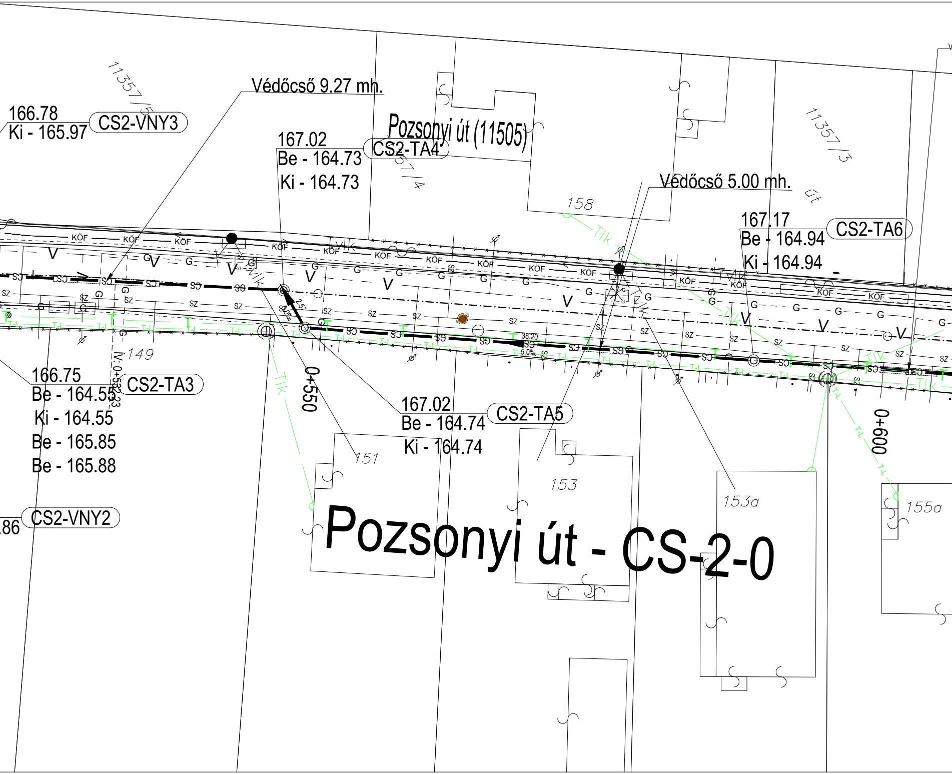
Védőcső 9.27 mh.
166.78
Ki - 165.97
CS2-VNY3
167.02
Be - 164.73
Ki - 164.73
CS2-TA4
Pozsonyi út (11505)
11357/5
11357/4
11357/3
Védőcső 5.00 mh.
158
út
167.17
Be - 164.94
Ki - 164.94
CS2-TA6
KÖF
V
G
SZ
SG
T-L
Tlk
38.20
5.0‰
2.57
149
166.75
Be - 164.55
Ki - 164.55
Be - 165.85
Be - 165.88
CS2-TA3
iV: 0+553.23
0+550
167.02
Be - 164.74
Ki - 164.74
CS2-TA5
0+600
151
153
153a
155a
CS2-VNY2
.86
Pozsonyi út - CS-2-0

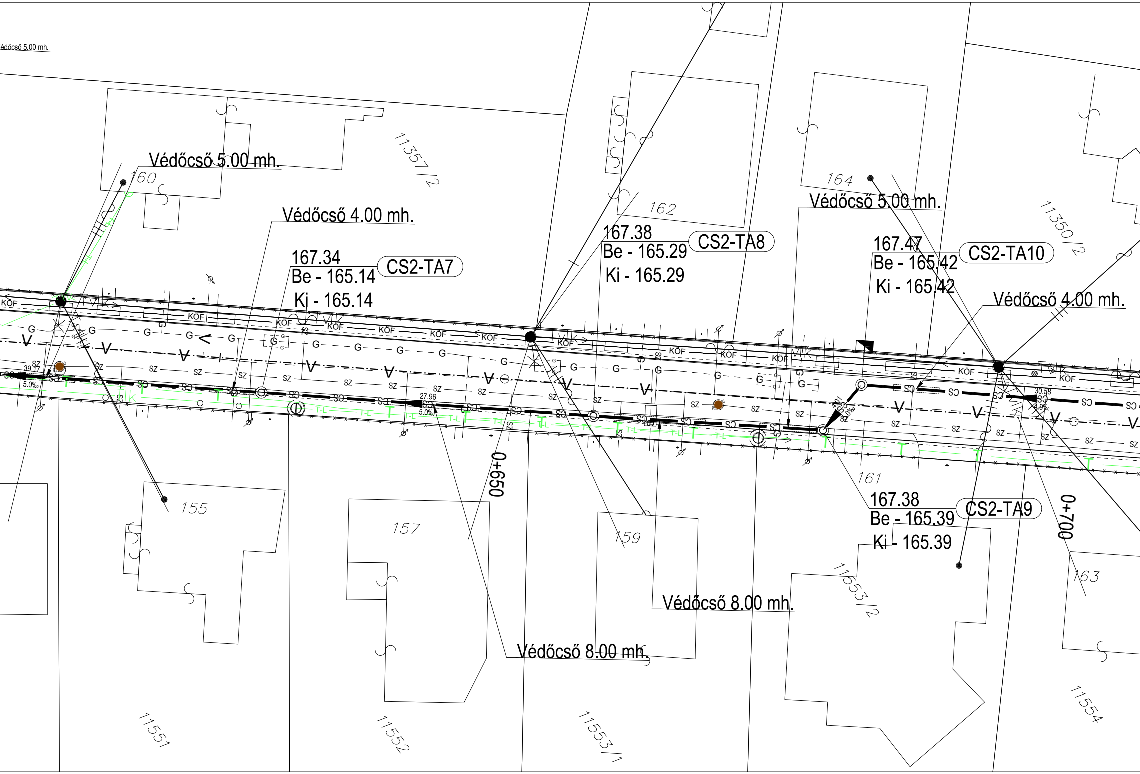
Védőcső 5.00 mh.
Védőcső 5.00 mh.
160
11357/2
Védőcső 4.00 mh.
167.34
Be - 165.14
Ki - 165.14
CS2-TA7
162
167.38
Be - 165.29
Ki - 165.29
CS2-TA8
164
Védőcső 5.00 mh.
11350/2
167.47
Be - 165.42
Ki - 165.42
CS2-TA10
Védőcső 4.00 mh.
KÖF
G
V
SZ
SZ
T-L
39.17
5.0‰
27.96
5.0‰
30.58
4.9‰
0+650
0+700
155
157
159
161
167.38
Be - 165.39
Ki - 165.39
CS2-TA9
11553/2
163
Védőcső 8.00 mh.
Védőcső 8.00 mh.
11551
11552
11553/1
11554

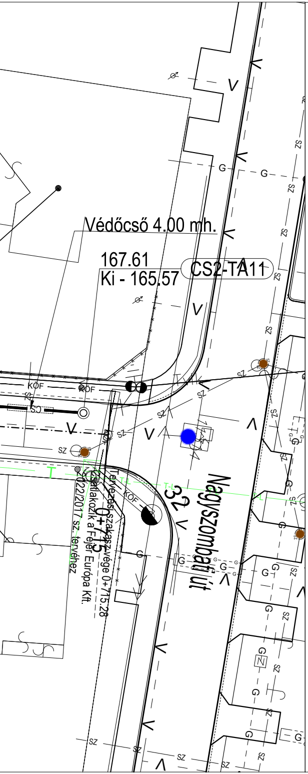
Védőcső 4.00 mh.
167.61
Ki - 165.57
CS2-TA11
KÖF
V
G
ZS
SZ
T
Nagyszombati út
32
0+715
Tervezési szakasz vége 0+715.28
Csatlakozik a Fejér Európa Kft.
2022/2017 sz. tervéhez

Ez a terv a Regia Plan Kft. szellemi tulajdona, amelynek védelmét jogszabály biztosítja

**REGIA PLAN**
mérnökiroda

REGIA PLAN MÉRNÖKIRODA SZOLGÁLTATÓ KFT.
8000 Székesfehérvár, Cserepes köz 4. X/64
Tel: 30/ 247 01 01; e-mail: mernokiroda@regiaplan.hu

Megrendelő:
SZÉKESFEHÉRVÁR MEGYEI JOGÚ VÁROS ÖNKORMÁNYZATA
8000 SZÉKESFEHÉRVÁR, VÁROSHÁZ TÉR 1.

Cím:
SZÉKESFEHÉRVÁR, POZSONYI ÚT (ZSOLNAI ÚT - NAGYSZOMBATI UTCA KÖZÖTTI SZAKASZ) FELÚJÍTÁSA

Rajz:
Részletes helyszínrajz - csapadékvíz-elvezetés - CS-2-0

Tervfázis: **kiviteli**
Méretarány: 1:250
Tervszám: **K-91/2016**
Tervező: Grimm Viktor KÉ-K/07-0866/2021
Dátum: **2017. november**
Rajzszám: 3.2.2.